



# Fusion Analysis

## 1 ตุลาคม 2556

นักวิเคราะห์: กมลชัย พลอินทวงษ์  
 เลขทะเบียนนักวิเคราะห์: 18239  
 Tel. (662) 801 9100 ต่อ 9341  
 Kamolchai@trinitythai.com



โอบ  
 เลี้ยว  
 กัญญา

### Market Sense

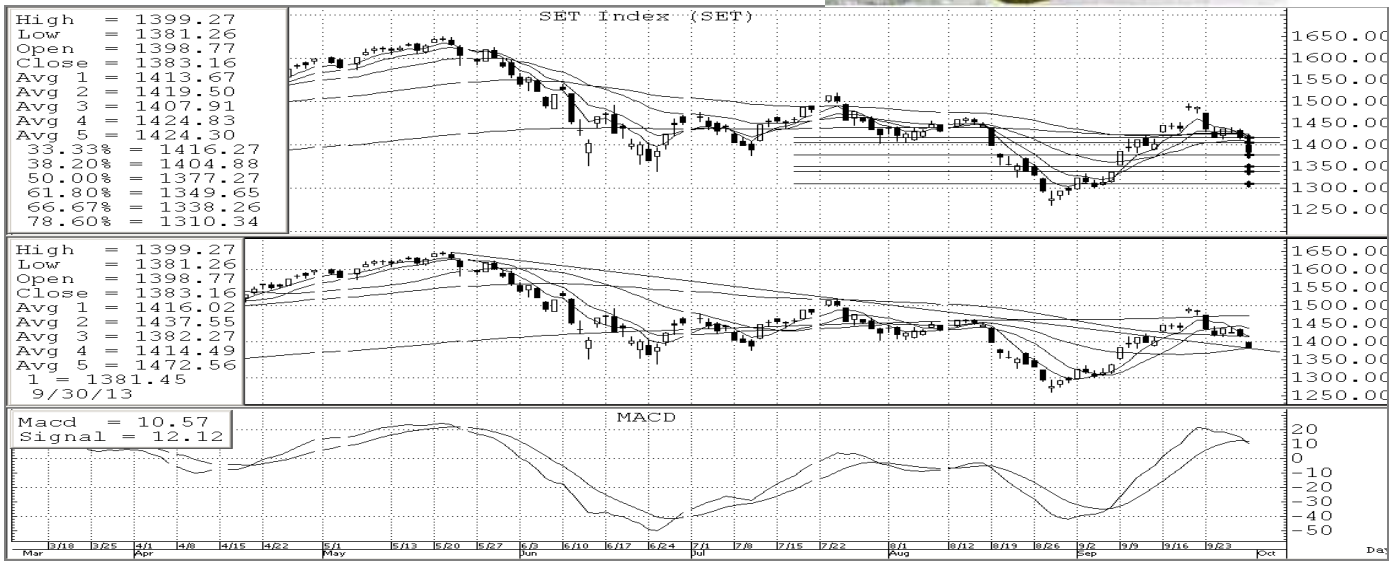

### SET INDEX 1,383.16 Volume 32,731 ล้านบาท

ดัชนีที่เปิด Gap ตกลงมาปิดแถว ๆ low ของวันด้วย Volume ทรง ๆ โดยทำ Low ของวันแถว ๆ SMA (25) & Downtrend line ที่ทะลุขึ้นมาตรง 1,381 และเพราะว่ายังคงไม่สามารถขึ้นปิดเหนือ EMA (10) ที่ 1,419 ได้ต่อจึงทำให้ยังคงคงภาพเชิงลบในช่วงสั้น ๆ ไว้ก่อน โดยมี s ล้น ๆ ของ WMA (75) ที่ 1,370 +/- ก่อน ส่วน S ถัดไปก็อยู่แถว ๆ MR.FIBO & Gap ที่ 1,350+/- โดย r ล้น ๆ ก็ถูกปรับลงมาอยู่แถว ๆ 1,400+/- ก่อน ส่วน R ถัดไปก็อยู่แถว ๆ ชุมนุญ MAV ที่ 1,407-1,419

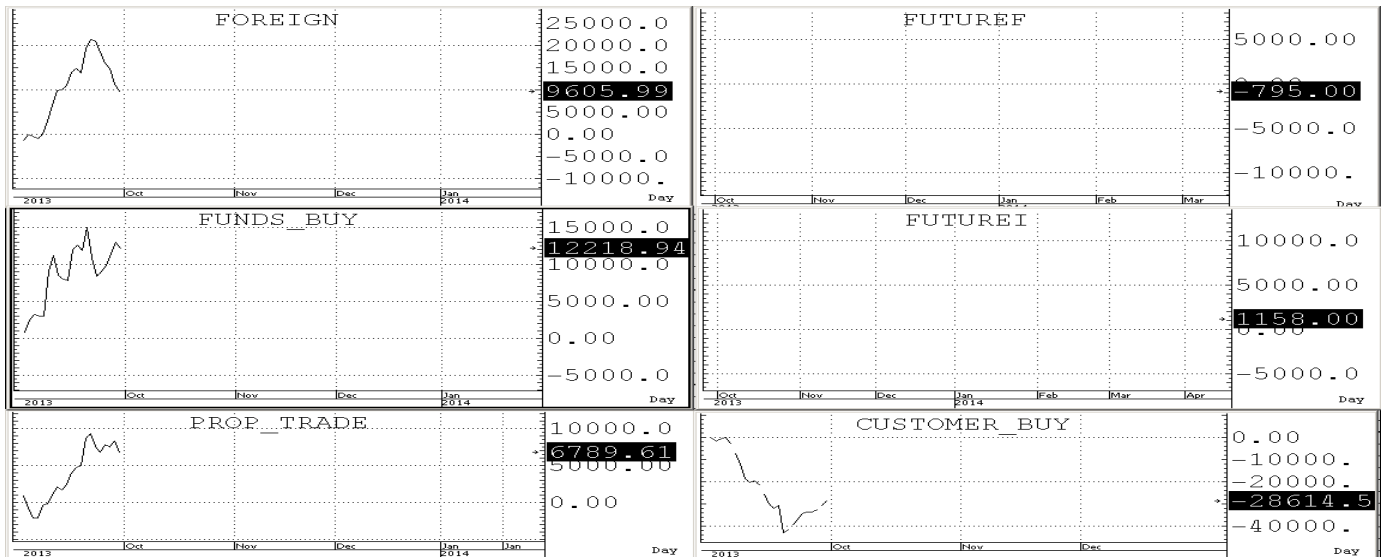

บริษัทหลักทรัพย์ ทรินิตี้ จำกัด, 179 อาคารบางกอก ซิตี้ ทาวเวอร์ ชั้น 25-26, 29 ถนนสาทรใต้ เขตสาทร กรุงเทพฯ 10120 โทรศัพท์ 0-2801-9100 โทรสาร. 0-2343-9681

รายงานฉบับนี้จัดทำขึ้นโดยข้อมูลเท่าที่ปรากฏและเชื่อว่าเป็นที่น่าเชื่อถือได้แต่ไม่ถือเป็นการยืนยันความถูกต้องและความสมบูรณ์ของข้อมูลนั้นๆ โดยบริษัทหลักทรัพย์ ทรินิตี้ จำกัด ผู้จัดทำขอสงวนสิทธิ์ในการเปลี่ยนแปลงความเห็นหรือประมาณการณต่างๆ ที่ปรากฏในรายงานฉบับนี้โดยไม่แจ้งล่วงหน้า รายงานฉบับนี้มีวัตถุประสงค์เพื่อใช้ประกอบการตัดสินใจของนักลงทุน โดยไม่ได้เป็นการชี้นำหรือชักชวนให้ นักลงทุนทำการซื้อหรือขาย หลักทรัพย์ หรือตราสารทางการเงินใดๆ ที่ปรากฏในรายงาน



**SHORT-TERM TRADING**

<b>BH</b>	<b>Trading buy</b>	<b>ปิด: 82</b>	<b>แนวรับ: 81.5-79.5</b>	<b>แนวต้าน: 84-86</b>
-----------	--------------------	----------------	--------------------------	-----------------------

ราคาถอยกลับลงมาหาแนวรับของ MR. FIBO and MAV(200) อีกทั้ง short term indicator ก็อยู่ใน Oversold area in Minute wave ที่อาจพอ คาดหวัง Speculate สั้นๆ ใน Wave rebound นี้ได้

**BUMRUNGRAD HOSPITAL (BH)**

High	= 84.50
Low	= 81.25
Open	= 84.50
Close	= 82.00
Avg 1	= 84.15
Avg 2	= 84.80
Avg 3	= 82.15
Avg 4	= 81.13
Avg 5	= 81.55
Avg 6	= 80.33
33.33%	= 84.00
38.20%	= 83.27
50.00%	= 81.50
61.80%	= 79.73
66.67%	= 79.00
78.60%	= 77.21
9/30/13	

MACD Osc = -0.04  
 Avg = -0.04  
 Macd = 0.48  
 Signal = 0.52

%K = 42.41  
 %D = 57.69  
 RSI = 46.41

Vol = 6812.  
 Avg = 8358.15

<b>IVL</b>	<b>Trading buy</b>	<b>ปิด: 21.8</b>	<b>แนวรับ: 21.6-20.6</b>	<b>แนวต้าน: 22.3-23.0</b>
------------	--------------------	------------------	--------------------------	---------------------------

ราคาถอยกลับลงมาหาแนวรับของ MR. FIBO and MAV(25) อีกทั้ง short term indicator ก็อยู่ใน Oversold area in Minute wave ที่อาจพอ คาดหวัง Speculate สั้นๆ ใน Wave rebound นี้ได้

**INDRAMAMA VENTURES PUBLIC (IVL)**

High	= 22.10
Low	= 21.60
Open	= 22.00
Close	= 21.80
Avg 1	= 22.27
Avg 2	= 22.21
Avg 3	= 21.30
Avg 4	= 20.42
Avg 5	= 22.25
Avg 6	= 20.90
1 =	= 17.77
33.33%	= 21.80
38.20%	= 21.46
50.00%	= 20.65
61.80%	= 19.84
66.67%	= 19.50
78.60%	= 18.68
9/30/13	

MACD Osc = -0.095  
 Avg = -0.10  
 Macd = 0.867  
 Signal = 0.962

%K = 49.40  
 %D = 62.85  
 RSI = 53.42

Vol = 136011.  
 Avg = 233886.59

<b>MC</b>	<b>Trading buy</b>	<b>ปิด: 13.9</b>	<b>แนวรับ: 13.7-13.2</b>	<b>แนวต้าน: 14.3-14.8</b>
-----------	--------------------	------------------	--------------------------	---------------------------

ราคาถอยกลับลงมาหาแนวรับของ MR. FIBO ,MAV(10) & Uptrend line อีกทั้ง short term indicator ก็อยู่ใน Oversold area in Minute wave ที่อาจพอ คาดหวัง Speculate สั้นๆ ใน Wave rebound นี้ได้

**MC GROUP PUBLIC COMPANY LIMITED (MC)**

High	= 14.30
Low	= 13.80
Open	= 14.10
Close	= 13.90
Avg 1	= 14.20
Avg 2	= 13.77
Avg 3	= 12.91
Avg 4	= 13.28
Avg 5	= 14.49
33.33%	= 13.33
38.20%	= 13.02
50.00%	= 12.25
61.80%	= 11.48
66.67%	= 11.17
78.60%	= 10.39
7 =	= 13.14
9/30/13	

MACD Osc = 0.268  
 Avg = 0.27  
 Macd = 0.709  
 Signal = 0.442

%K = 74.63  
 %D = 79.62  
 RSI = 57.41

Vol = 29490.  
 Avg = 185290.83

บริษัทหลักทรัพย์ ทรินิตี้ จำกัด, 179 อาคารบางกอก ซิตี้ ทาวเวอร์ ชั้น 25-26, 29 ถนนสาทรใต้ เขตสาทร กรุงเทพฯ 10120 โทรศัพท์ 0-2801-9100 โทรสาร. 0-2343-9681

รายงานฉบับนี้จัดทำขึ้นโดยข้อมูลเท่าที่ปรากฏและเชื่อว่าเป็นที่น่าเชื่อถือได้แต่ไม่เป็นการยืนยันความถูกต้องและความสมบูรณ์ของข้อมูลนั้นๆ โดยบริษัทหลักทรัพย์ ทรินิตี้ จำกัด ผู้จัดทำขอสงวนสิทธิ์ในการเปลี่ยนแปลงความเห็นหรือประมาณการต่างๆ ที่ปรากฏในรายงานฉบับนี้โดยไม่ต้องแจ้งล่วงหน้า รายงานฉบับนี้มิได้วัตถุประสงค์เพื่อใช้ประกอบการตัดสินใจของนักลงทุน โดยไม่ได้เป็นการชี้นำหรือชักชวนให้ นักลงทุนทำการซื้อหรือขาย หลักทรัพย์ หรือตราสารทางการเงินใดๆ ที่ปรากฏในรายงาน



**หุ้นปล่อยขาย (จับตา)**

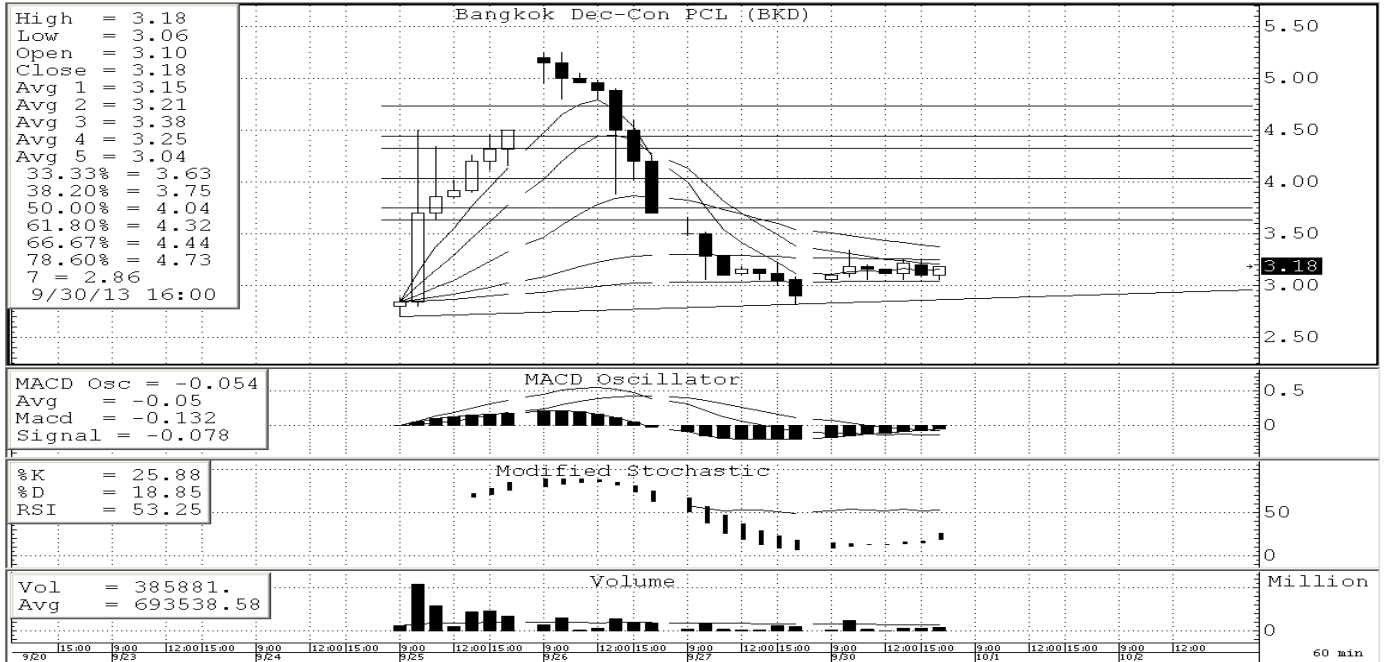

**BKD** ราคาถอยกลับลงมาหา support of Uptrend line and previous low support ที่อาจพอ คาดหวัง Speculate สั้นๆ ใน Wave rebound นี้ได้หากไม่หลุดแนวรับที่ 2.80 ลงมา s=3.14-3.00 r=3.30-3.44



**M** ราคาถอยกลับลงมาหา support of MR. FIBO and previous low support ที่อาจพอ คาดหวัง Speculate สั้นๆ ใน Wave rebound นี้ได้หากไม่หลุดแนวรับที่ 44 ลงมา s=46-44 r=48.5-50.0